



BILANCIO SOCIALE 2021

Redatto ai sensi dell'art. 14 del decreto legislativo n°
117/2017

Sommario

Introduzione

- ✓ Premessa
- ✓ La nascita di Salute Amica
- ✓ Oggetto sociale
- ✓ Mission e i Valori
- ✓ Partener con cui collaboriamo

L'assetto organizzativo

- ✓ Il Consiglio di Amministrazione
- ✓ Struttura Organizzativa

Rendiconto gestionale

La relazione sociale

- ✓ I Nostri stakeholder
- ✓ Le diverse categorie di soci

Attenzione all'ambiente

- ✓ Impatto ambientale

Lettera agli stakeholders

INTRODUZIONE

PREMESSA

La realizzazione del bilancio sociale permette, per la prima volta in via ufficiale, a Salute Amica S.M.S. – ETS di affiancare al tradizionale bilancio di esercizio un nuovo strumento, il Bilancio Sociale appunto, che si propone di rispondere alle esigenze informative e conoscitive dei diversi stakeholders che non possono essere ricondotte alla sola dimensione economica.

Il Bilancio sociale rappresenta un mezzo con il quale la società comunica la propria missione, i valori e le attività.

Uno strumento che può aiutare a cogliere alcuni punti di forza e a migliorare i punti di debolezza al fine di garantire un servizio efficiente sempre più attento al mondo che lo circonda.

L'obbiettivo che ci poniamo con questo elaborato è quello di fornire una rappresentazione in termini quantitativi e qualitativi dei valori e degli effetti che la nostra attività produce nei contesti in cui operiamo e di rendicontare le principali attività promosse nel corso del 2021 garantendo piena trasparenza nei confronti dei nostri stakeholders.

LA NASCITA DI SALUTE AMICA

Salute Amica si è costituita in data 03 Novembre 2015.

L'attività ha avuto concreto avvio verso la fine della primavera del 2016 allorchè si è raggiunta l'intesa con Insieme Salute Toscana Società di Mutuo Soccorso (oggi Reciproca SMS – ETS), con la quale è stato stretto un rapporto di proficua collaborazione, meglio definito, da un punto di vista normativo, come “*mutualità mediata*”.

Da quel momento Salute Amica si impegna nel garantire ai propri associati, e ai loro familiari, rimborsi per ricoveri in strutture sanitarie pubbliche e private in Italia e all'estero, per diagnostica strumentale e di laboratorio, per visite specialistiche, per ticket, e infine, per indennità giornaliera di ricovero.

La nostra mutua aderisce, fin dalla sua costituzione per previsione Statutaria, all'AGCI, Associazione Generale Cooperative Italiane, una delle tre maggiori Centrali del Movimento Cooperativo Italiano, un'associazione senza fini di lucro, libera ed indipendente, svincolata da condizionamenti partitici ed animata dall'intento di valorizzare il lavoro e l'impegno civile dei propri associati.

L'adesione all'AGCI per la nostra mutua nasce dalla condivisione, da un lato, dei principi fondanti della Cooperazione e, dall'altro, dei valori di democrazia, pluralismo e laicità che costituiscono le radici ideali su cui improntare le proprie azioni ed attività.

Nel 2018 aderiamo a FIMIV, Federazione Italiana della Mutualità Integrativa Volontaria, di cui daremo meglio conto nel proseguo.

Salute Amica opera su tutto il territorio nazionale e offre ai suoi Soci assistenza sanitaria ed economica ad integrazione della Sanità Pubblica.

Ad oggi la denominazione della mutua è Salute Amica Società di Mutuo Soccorso Ente del Terzo Settore o più brevemente Salute Amica S.M.S - ETS. La sua denominazione comprende anche la sua forma giuridica essendo una Società di Mutuo Soccorso Ente del Terzo Settore. Il suo codice fiscale è C.F. 97867730588 e attualmente ha sede legale e operativa in Firenze, Via Aretina 251/A.

Le Società di Mutuo Soccorso sono regolamentate dalla Legge n. 3818 del 15 Aprile 1886 e s.m.i.

Le Società di Mutuo Soccorso sono state interessate anche dal dlgs 117/2017, entrando così a far parte degli Enti del Terzo Settore.

OGGETTO SOCIALE

La società, che non ha alcun fine di lucro e di speculazione privata, ha scopo mutualistico come previsto dalla Legge n. 3818/1886 e successive modifiche ed integrazioni.

Essa, nell'ambito e nei limiti fissati dalla legge, persegue finalità di interesse generale sulla base del principio costituzionale di sussidiarietà e opera unicamente a favore dei propri Soci e dei loro familiari conviventi e intende far partecipare gli stessi ai benefici della mutualità associativa attraverso l'erogazione di assistenze previdenziali economiche e sanitarie, ad integrazione delle prestazioni previste dal Sistema Sanitario Nazionale, nei limiti e con le modalità stabilite dagli organi sociali.

La Società si propone, in coerenza con gli articoli 1, 2 e 3 della Legge n. 3818/1886 e s.m.i, di:

a) promuovere e gestire un sistema mutualistico integrativo e complementare all'assistenza sanitaria prevista dal Servizio Sanitario Nazionale, in forma diretta ed indiretta, sia in favore dei Soci e loro familiari che aderiscano singolarmente e direttamente alla Mutua, oppure in favore di Soci e loro familiari che aderiscano sulla base di iniziative promosse da Enti, Mutue, Associazioni, Società, Sindacati, Fondi, Aziende, in conformità a contratti di lavoro, di accordo, regolamento aziendale e convenzioni, come previsto dalle leggi vigenti;

b) erogare trattamenti e prestazioni socio-sanitarie nei casi di infortunio, malattia ed invalidità al lavoro, nonché in presenza di inabilità temporanea o permanente;

c) erogare sussidi in caso di spese sanitarie sostenute dai Soci per la diagnosi e la cura delle malattie e degli infortuni;

d) erogare servizi di assistenza familiare o di contributi economici ai familiari dei Soci deceduti;

e) erogare contributi economici e di servizi di assistenza ai Soci che si trovino in condizione di gravissimo disagio economico a seguito dell'improvvisa perdita di fonti reddituali personali e familiari e in assenza di provvidenze pubbliche;

f) promuovere, costituire e gestire fondi sanitari integrativi nel rispetto delle vigenti

disposizioni di legge;

g) promuovere, nel rispetto delle vigenti disposizioni di legge, attività di carattere educativo e culturale, dirette a realizzare finalità di prevenzione sanitaria e di diffusione dei valori mutualistici;

h) più in generale, svolgere, sia in forma diretta che indiretta, tutte le attività in campo mutualistico, previdenziale, sanitario, sociale ed assistenziale, educativo e culturale, che la Legge 3818/1886 e successive modificazioni ed integrazioni od altre specifiche disposizioni di legge assegnino alle Società di Mutuo Soccorso.

Compatibilmente con la natura e le disposizioni di legge in materia di Società di Mutuo Soccorso, la Mutua potrà porre in essere operazioni di concentrazione, nelle forme consentite dalla legge, o istituire forme di collaborazione, anche di tipo contrattuale, con altri enti, pubblici o privati, e/o enti del terzo settore, utili al raggiungimento dello scopo sociale.

La Mutua potrà inoltre compiere operazioni di investimento del patrimonio, ivi compresa l'assunzione di partecipazioni, sotto qualsiasi forma, in altre società ed imprese, anche consortili, che siano coerenti con lo scopo e l'oggetto sociale, e potrà essere essa stessa socia di altre Società di Mutuo Soccorso, affidando a loro la prestazione di determinati servizi; potrà quindi compiere tutte le operazioni economiche, finanziarie, mobiliari ed immobiliari, utili al conseguimento dello scopo sociale ed a condizione che siano secondarie e strumentali rispetto alle attività istituzionali di cui all'oggetto sociale, così come potrà prestare e ricevere fidejussioni ed altre forme di garanzia, anche reali e nell'interesse di terzi, il tutto nel rispetto della normativa vigente e purché tali operazioni siano strettamente strumentali al raggiungimento degli scopi sociali e non svolte nei confronti del pubblico e nel rispetto del principio di non lucratività.

I rapporti mutualistici con i Soci ed i loro familiari, nonché con altre società di mutuo soccorso o fondi sanitari integrativi ai sensi dell'art. 3 della Legge 3818/1886 e successive modificazioni ed integrazioni, sono disciplinati da apposito Regolamento interno, da approvare in sede di assemblea ordinaria, con le maggioranze previste per l'assemblea straordinaria, attraverso il quale sono stabiliti, nel rispetto del principio della parità di trattamento, i limiti e le modalità di erogazione delle prestazioni da parte della Mutua, così come del versamento dei contributi.

LA MISSION E I VALORI

Partendo dalle finalità istituzionali si sintetizza la nostra missione che può essere esplicitata sinteticamente nello svolgere, senza alcun fine di lucro e unicamente a favore dei propri Soci e dei loro familiari conviventi, qualora presenti ed iscritti, sia in forma diretta che indiretta, tutte le attività in campo mutualistico, previdenziale, sanitario, sociale ed assistenziale, educativo e culturale che la Legge 3818/1886 e successive modificazioni e integrazioni, o altre specifiche disposizioni di legge,

assegnano alle Società di Mutuo Soccorso nel rispetto della c.d. “Riforma del Terzo Settore”.

Risolvere o meglio contribuire a risolvere, alcuni aspetti della vita socio-sanitaria-assistenziale dei nostri Soci costituisce la ragion d’essere della nostra Mutua e per questo abbiamo improntato l’attività del 2020 ad un ulteriore consolidamento dell’organizzazione per rendere più efficace e coerente la nostra azione ai valori e ai principi a cui ci ispiriamo.

In questa prospettiva abbiamo, improntato la nostra attività in direzione di una crescita intesa come sviluppo ed efficienza della nostra azione in favore dei Soci.

Lo scopo di Salute Amica non è fare utili ma incrementare la solidità della Mutua per far fronte alle situazioni di bisogno di prestazioni e servizi socio-sanitari dei singoli Soci e dare loro la sicurezza che anche i loro figli potranno contare sulla Mutua.

Ogni eventuale ricavo viene accantonato e rimane a garanzia dei Soci.

La ragion d’essere di una Mutua Sanitaria Integrativa come Salute Amica è quella di garantire l’accesso alle migliori cure per tutti i Soci attraverso la creazione di una rete solidale tra cittadini aventi pari diritti.

Salute Amica conta, coperti dai nostri piani sanitari, migliaia di Soci assistiti in tutta Italia: singole persone, famiglie, dipendenti aziendali e gruppi di lavoratori.

Il rispetto della persona umana, la partecipazione democratica alle decisioni, la trasparenza, la responsabilità e l’etica comportamentale sono i pilastri sui quali poggia il nostro agire quotidiano.

Abbiamo a cuore il diritto alla salute di tutti i cittadini: per questo offriamo piani di assistenza a costi contenuti e applichiamo il principio della “porta aperta”: non escludiamo nessuno.

PARTNER CON CUI COLLABORIAMO

Salute Amica, come altre Società di Mutuo Soccorso, è impegnata nella costruzione di relazioni virtuose che puntano a integrare capacità e funzioni al fine di rendere l’azione mutualistica comune sempre più efficace ed incisiva rispetto alle necessità degli associati. Nel Marzo 2016 Salute Amica ha stipulato con Reciproca SMS - ETS una convenzione, che prevede un qualificato rapporto associativo di mutualità mediata, come previsto dalla Legge di conversione n. 221 del 2012 che ha parzialmente riformato la Legge di settore n. 3818 del 1886, per la quale i Soci e gli assistiti di Salute Amica beneficiano delle prestazioni di assistenza sanitaria e socio sanitaria erogate con il concorso della mutua Reciproca.

Tutto questo è possibile poiché Reciproca è iscritta all’Anagrafe dei Fondi Sanitari Integrativi, istituito presso il Ministero della Salute, attraverso un suo fondo sanitario pluriaziendale dedicato appunto alle coperture sanitarie collettive di origine negoziali e contrattuali rivolte ai dipendenti aziendali.

Reciproca è anche socia fondatrice del Consorzio MUSA.

E’ proprio grazie all’iscrizione all’anagrafe dei fondi sanitari che tutte le aziende, gli enti e le cooperative possono usufruire, attraverso convenzioni aziendali, della

copertura sanitaria integrativa per i propri dipendenti sia in adempimento agli obblighi derivanti dalla contrattazione collettiva (fondi chiusi) sia in base a specifici accordi, regolamenti aziendali o liberalità del datore di lavoro (fondi aperti).

Salute Amica SMS – ETS aderisce fin dalla sua costituzione all'AGCI (Associazione Generale Cooperative Italiane) con la finalità di essere punto di riferimento nazionale per tutte quelle cooperative aderenti all'Associazione che desiderano avere una risposta qualificata e competitiva sul versante dell'assistenza sanitaria e socio sanitaria così come previsto dall'art.1 della Legge 3818 del 1886 e sue successive modificazioni e integrazioni.

Salute Amica aderisce alla FIMIV, Federazione Italiana della Mutualità Integrativa Volontaria, alla quale aderiscono gran parte delle Società di Mutuo Soccorso italiane che svolgono la propria attività nel campo sanitario, sociale e culturale a vantaggio dei propri Soci.

FIMIV ha lo scopo di promuovere il movimento mutualistico fungendo da rappresentanza delle istanze delle Mutue italiane e da promotore di iniziative in ambito legislativo e fiscale per la diffusione della conoscenza dei servizi mutualistici e dei valori a cui si ispirano.

Si aggiunga che FIMIV è riconosciuta dal Ministero dell'Interno quale "Ente nazionale con finalità assistenziali".

FIMIV annovera 500 Mutue iscritte per circa 950.000 assistiti, tra cui il Consorzio MUSA, punto di riferimento nazionale per le mutue che, tra l'altro, ha realizzato una qualificata rete nazionale (capillare in ogni regione italiana) di strutture sanitarie convenzionate che comprende: case di cura, ospedali, centri diagnostici, studi odontotecnici, medici specialistici e cooperative sociali, dove i Soci della mutua possono effettuare le prestazioni in forma diretta e in forma indiretta con l'applicazione di tariffe agevolate.

FIMIV aderisce all'Associazione Internazionale della Mutualità (AIM) e partecipa al Forum del Terzo Settore.

ASSETTO ORGANIZZATIVO IL CONSIGLIO DI AMMINISTRAZIONE

- 1) GIACONI ALESSANDRO -Presidente
- 2) ANDREOLA DOMENICO -Vicepresidente
- 3) PANTI FILIPPO- Consigliere
- 4) BALISTRERI SIMONA- Consigliere
- 5) CARISSIMI GIOVANNI-Consigliere

COMPONENTE MONOCRATICO

SACCHETTI ANTONELLA -Organo di Controllo

Nell'esercizio 2021 il Presidente e il Vice Presidente hanno percepito compensi per un costo complessivo aziendale di € 35.148,00 in virtù delle deleghe e delle mansioni loro attribuite, mentre sono maturati in favore dei componenti del Consiglio di Amministrazione gettoni di presenza il cui importo lordo assomma ad € 2.050,00 da erogare nell'esercizio successivo.

In aggiunta durante l'Assemblea 2021 il Consiglio di Amministrazione ha ritenuto opportuno proporre la nomina dell'Organo di Controllo così come previsto dall'Art.25 dello Statuto Sociale, pur non ricorrendo i presupposti di Legge che rendono obbligatoria la sua nomina e operando così una scelta di tipo volontario. Quanto sopra costituisce un ulteriore elemento di trasparenza e di affidabilità nei confronti di tutti i nostri interlocutori e degli stakeholders in genere, ma soprattutto dei nostri Soci, visto anche il fatto che la nostra Mutua sta crescendo sia in termini di attività che di efficienza. Al riguardo è stata nominata come Organo di Controllo la Dott.ssa Antonella Sacchetti alla quale l'Assemblea ha riconosciuto un compenso relativo all'incarico nella misura annua di € 3.000,00.

STRUTTURA ORGANIZZATIVA

In riferimento alla struttura operativa Salute Amica al suo interno conta dal 2018 un dipendente attualmente con contratto subordinato a tempo indeterminato part-time a 25 ore.

Il contratto collettivo nazionale di lavoro applicato è quello delle Cooperative Sociali, sottoscritto da AGCI-Confcooperative e Legacoop e dalle Organizzazioni Sindacali maggiormente rappresentative.

N. DIPENDENTI	TEMPO DETERMINATO	TEMPO INDETERMINATO	FULL TIME	PART-TIME
1		1		1

Di seguito l'organigramma di Salute Amica

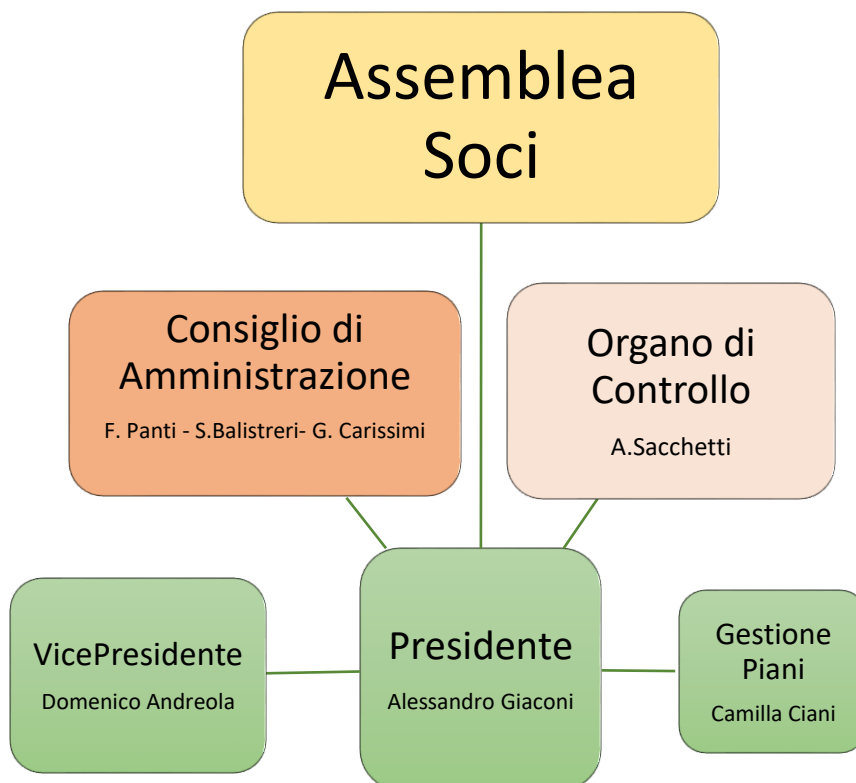

Riteniamo opportuno precisare che per una corretta lettura dei valori riportati nel presente bilancio sociale evidenziamo che si è proceduto a quanto operato nel Bilancio di esercizio chiuso al 31/12/2021 a riclassificare anche i dati presenti nel bilancio di esercizio chiuso al 31/12/2020.

In particolare il medesimo bilancio è aderente agli schemi e alla modalità di redazione del bilancio previsti alle disposizioni dell'articolo 13 comma 1 e 3 del decreto legislativo n° 117 del 2017 (di seguito anche "Codice del Terzo Settore").

Il bilancio è stato redatto nel rispetto delle norme di legge interpretate e integrate, utilizzando, il Principio Contabile ETS OIC 35 specifico per enti del Terzo Settore conformemente al Decreto 05 Marzo 2020 del Ministero del lavoro e delle politiche sociali.

RENDICONTO GESTIONALE

“Ogni socio è parte integrante della mutua e ha diritto a partecipare attivamente alla vita sociale, contribuendo così alla trasparenza della gestione dei fondi”

Salute Amica Società di Mutuo Soccorso senza fini di lucro è figura giuridica prevista nell'ordinamento italiano sulla base della Legge 15.04.1886 n. 3818 e s.m.i. per lo sviluppo di forme di assistenza e previdenza mutualistica.

La ragion d'essere di una Mutua Sanitaria Integrativa come Salute Amica è quella di garantire l'accesso alle migliori cure per tutti i Soci attraverso la creazione di una rete solidale tra cittadini aventi tutti pari diritti.

Il meccanismo mutualistico prevede in via generale che l'Associato, attraverso il versamento di contributi alla Mutua, ottenga queste prestazioni di tipo previdenziale ed assistenziale.

Di seguito riportiamo alcuni dati per meglio visualizzare l'andamento della nostra Mutua negli ultimi tre anni:

ANDAMENTO DEI PROVENTI

■ 2019	145.630 €
■ 2020	197.650 €
■ 2021	230.627 €

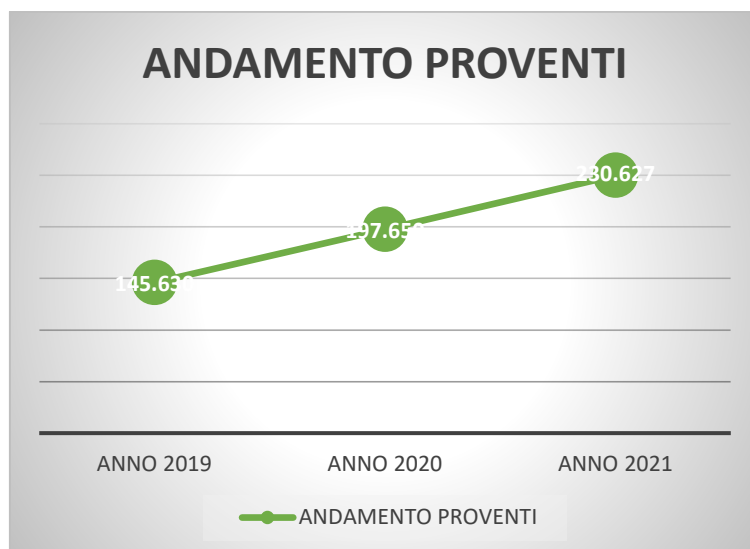

Questo grafico mette in evidenza i proventi che la Mutua ha ottenuto esclusivamente nei confronti di Soci confermando una sostanziale e costante crescita nel numero delle iscrizioni anche in questi due ultimi anni sicuramente difficili.

Di seguito vediamo gli andamenti dei proventi suddivisi nelle diverse voci

PROVENTI E RICAVI			31/12/2021		31/12/2020
			<i>Unità di euro</i>		<i>Unità di euro</i>
DA SOCI E ASSOCIATI			224.610,00		193.065,00
ALTRI PROVENTI			4.924,00		2.376,00
PROVENTI FINANZIARI E PATRIMONIALI					
<i>Da rapporti bancari</i>			247,00		283,00
PROVENTI STRAORDINARI			846,00		1.926,00
TOTALE PROVENTI			230.627,00		197.650,00

Per quanto riguarda le voci dei costi abbiamo avuto una crescita negli anni, e anche nel 2021 si è visto un incremento di rilievo originato sempre dal costante e continuo aggiornamento dei contenuti dei nostri Piani Sanitari che mirano a garantire ai nostri Soci un'assistenza sanitaria integrativa sempre più completa con livelli prestazionali davvero ragguardevoli:

RIMBORSO SOCI

- 2020 11.494 €
- 2021 19.635 €

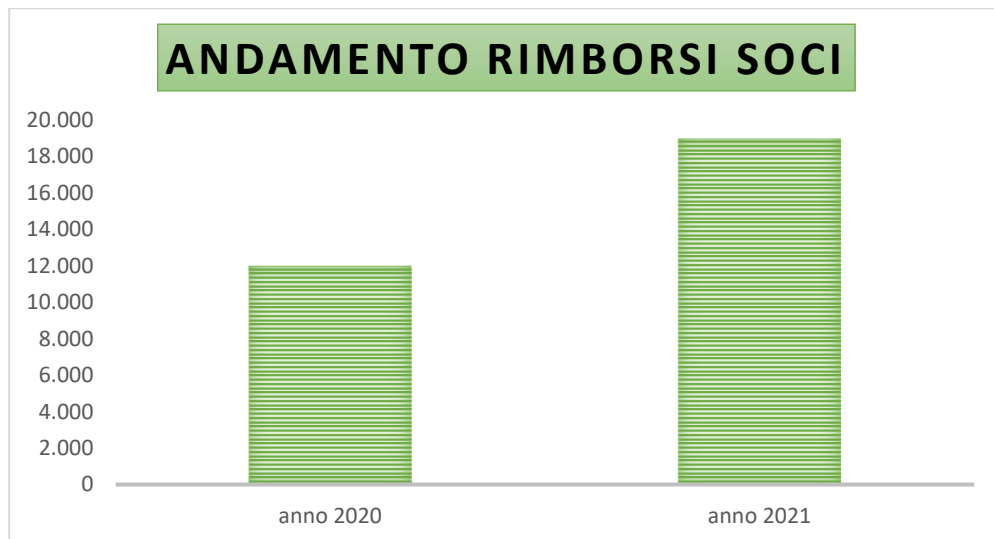

Di seguito vediamo l'andamento degli oneri da attività tipiche degli ultimi due esercizi:

ONERI DA ATTIVITA' TIPICHE	unità di euro	
	31/12/2021	31/12/2020
COSTI ASSISTENZA SANITARIA	34.723	38.014

Durante tutto il 2021, purtroppo non meno faticoso del precedente, abbiamo continuato a sostenere i nostri associati attraverso la distribuzione gratuita di DPI, principalmente con l'invio di mascherine ffp2 certificate e guanti in nitrile i cui costi sono stati inseriti negli oneri da attività tipiche unitamente ai costi strettamente legati al rapporto di mutualità mediata.

LA RELAZIONE SOCIALE

I NOSTRI STAKEHOLDER

“Ogni Socio è parte integrante della Mutua e ha diritto a partecipare attivamente alla vita sociale, contribuendo così alla trasparenza della gestione dei fondi.”

L'introduzione della figura dello stakeholder ha profondamente cambiato in meglio il rapporto fra l'impresa e i suoi vari portatori di interesse introducendo il principio della responsabilità sociale nel management anche della nostra mutua.

Salute Amica pone molta attenzione ai rapporti con i vari stakeholder cercando di rispondere in modo efficace ed efficiente alle esigenze dei propri Soci.

Tra le nostre finalità non c'è la massimizzazione del profitto, ma la creazione di valore economico e sociale attraverso la gestione del sistema di relazioni con i diversi stakeholder e il loro massimo coinvolgimento nei processi decisionali.

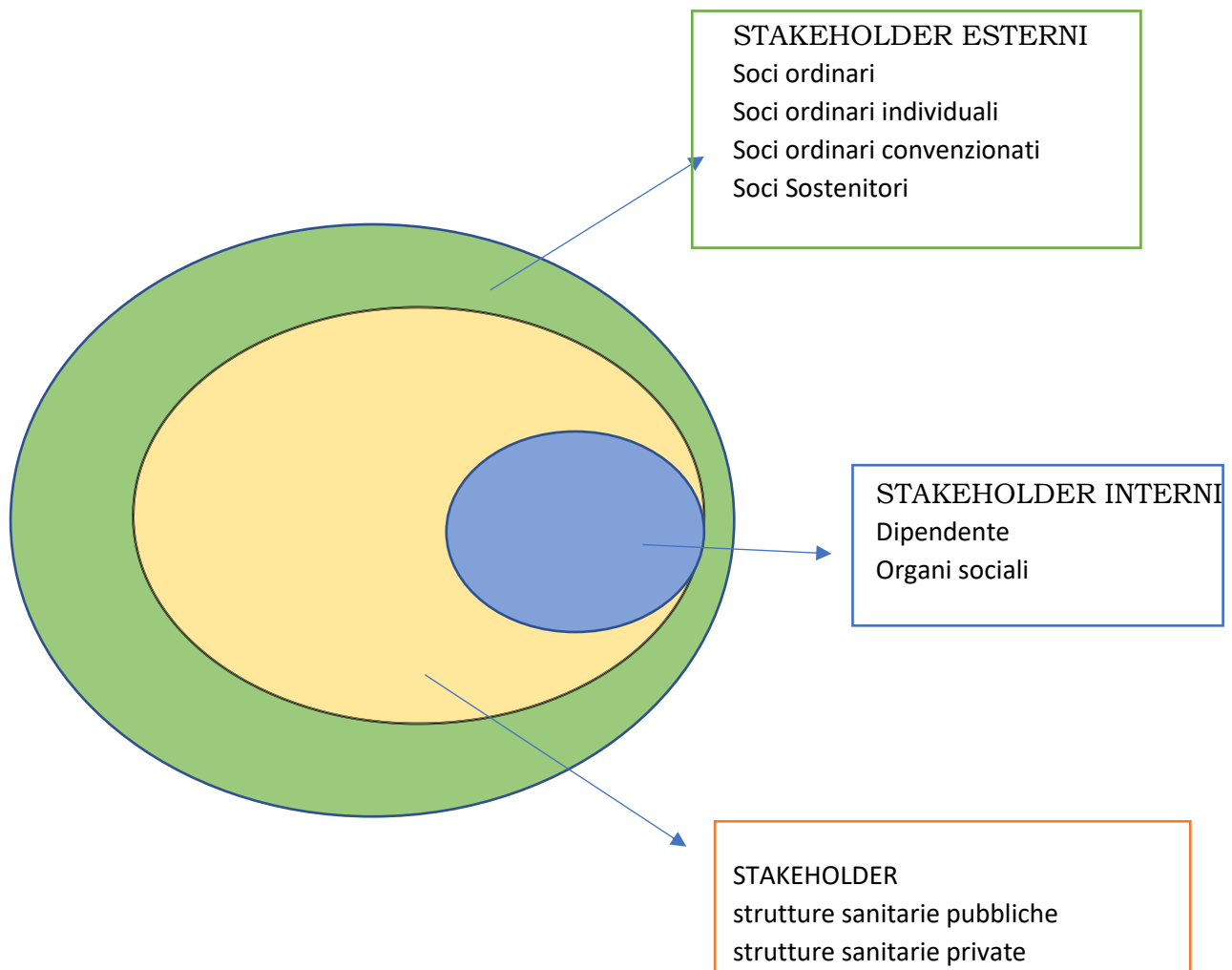

LE DIVERSE CATEGORIE DI SOCI

I Soci di Salute Amica si articolano nelle seguenti categorie: Soci Ordinari (distinti tra Individuali, Convenzionati e Partecipanti per Mutualità Mediata), Soci Sostenitori e Soci Onorari.

Soci Ordinari

Possono essere Soci tutte le persone fisiche che ne facciano richiesta e siano cittadini della Repubblica Italiana o cittadini stranieri residenti in Italia, nonché Fondi Sanitari Integrativi e Società di Mutuo Soccorso.

Sono Soci Ordinari tutti coloro che, persone fisiche, sono iscritti alla Società ed hanno diritto alle prestazioni, sussidi e/o assistenze mutualistiche previste nel rapporto associativo e che partecipano alla Mutua ed allo scambio mutualistico, in conformità e nei limiti di quanto previsto dalla Legge 3818/1886 e successive modificazioni ed integrazioni.

Soci Ordinari Individuali

L'ammissione a Socio Ordinario Individuale è subordinata alla sottoscrizione del modulo di adesione, per sé e per i propri familiari, al versamento della quota di iscrizione e del contributo associativo ed all'osservanza dei Regolamenti interni e delle deliberazioni degli organi sociali.

Solo i Soci Ordinari Individuali che sono in regola con il versamento della quota di iscrizione ed abbiano provveduto al versamento, da almeno sei mesi, del contributo associativo, hanno diritto di voto in Assemblea e possono partecipare alla composizione degli organi sociali.

Soci Ordinari Convenzionati

I Soci Ordinari Convenzionati sono i lavoratori, subordinati o parasubordinati, della Repubblica Italiana o in essa residenti, iscritti collettivamente come Soci della Mutua al Fondo Pluriaziendale di Salute Amica S.M.S. - ETS tramite enti, associazioni, società, sindacati, aziende e fondi sanitari integrativi ai quali per legge, per disposizioni statutarie, o in base a contratti di lavoro o regolamenti o accordi aziendali, sia attribuito loro il relativo potere.

L'ammissione a Socio Ordinario Convenzionato è subordinata al versamento da parte degli Enti di cui al paragrafo che precede, della quota di iscrizione, se richiesta, e del contributo associativo annuale per i propri dipendenti, soci, iscritti, clienti o categorie di essi.

Laddove l'adesione abbia avuto luogo tramite convenzione, l'interruzione della convenzione stessa o del versamento dei contributi associativi farà decadere dalla qualifica di Socio Ordinario Convenzionato se non si abbia adesione individuale o tramite altra convenzione.

Ogni Socio Ordinario Convenzionato ha diritto ad un voto nelle Assemblee e può essere eletto nelle cariche sociali.

I rapporti mutualistici con i Soci Ordinari Convenzionati possono essere disciplinati da un apposito Regolamento.

Soci Ordinari Partecipanti per Mutualità Mediata

Sono Soci Ordinari Partecipanti per Mutualità Mediata le persone fisiche iscritte

come soci della Mutua tramite altre società di mutuo soccorso di cui siano soci, a condizione che siano beneficiari delle prestazioni rese da Salute Amica S.M.S. – ETS in conformità con il presente Statuto.

Soci Sostenitori

Sono Soci Sostenitori le persone fisiche e giuridiche che effettuano conferimenti patrimoniali a titolo di liberalità per il raggiungimento degli scopi sociali, e possono contribuire economicamente o fattivamente al raggiungimento degli scopi previsti dal presente Statuto.

Rientrano in tale categoria anche gli enti, associazioni, società, sindacati, aziende e fondi sanitari integrativi i cui lavoratori siano iscritti come Soci Ordinari Convenzionati ai sensi dell'Art. 4.1.2. del nostro Statuto.

Sono Soci sostenitori anche le altre società di mutuo soccorso che ne facciano richiesta.

L'ammissione a Socio Sostenitore è deliberata dal Consiglio di Amministrazione.

Soci Onorari

Sono Soci Onorari le persone fisiche e giuridiche che, attraverso la loro adesione, possono favorire in modo rilevante il conseguimento delle finalità della Società e siano in grado di contribuire alla sua crescita.

I Soci Onorari non sono tenuti al versamento di alcun contributo né di alcuna quota e possono partecipare all'Assemblea, senza diritto di voto; non hanno diritto ad usufruire dei sussidi, delle prestazioni e delle assistenze mutualistiche erogate dalla Mutua né ad assumere cariche sociali.

I Soci iscritti al 31.12.2021 sono 3.595, il trend è in continua crescita ed evidenzia la fase di sviluppo che Salute Amica sta attraversando fin dalla sua costituzione.

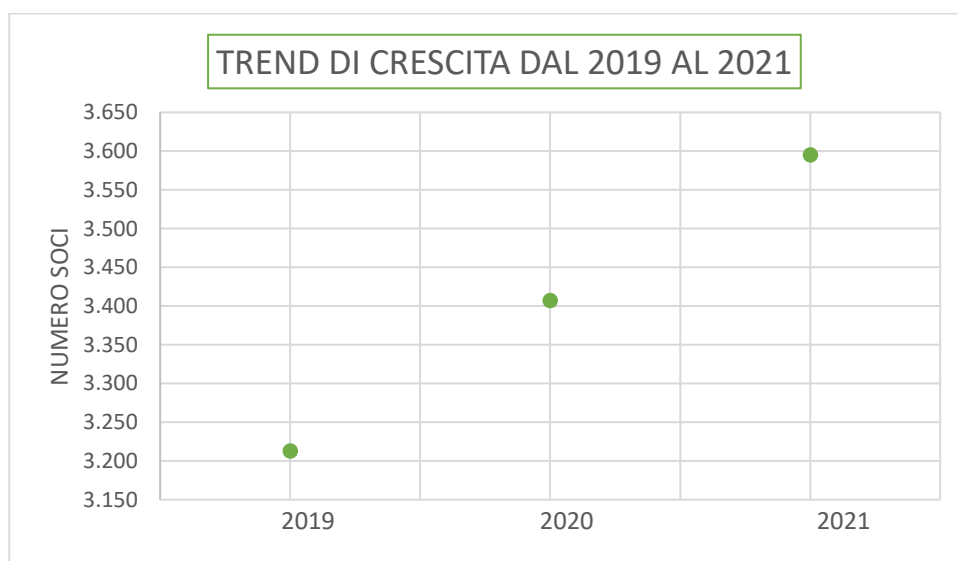

Base sociale per genere

Come si deduce dallo schema seguente la presenza femminile nella composizione della base sociale resta anche questo anno importante.

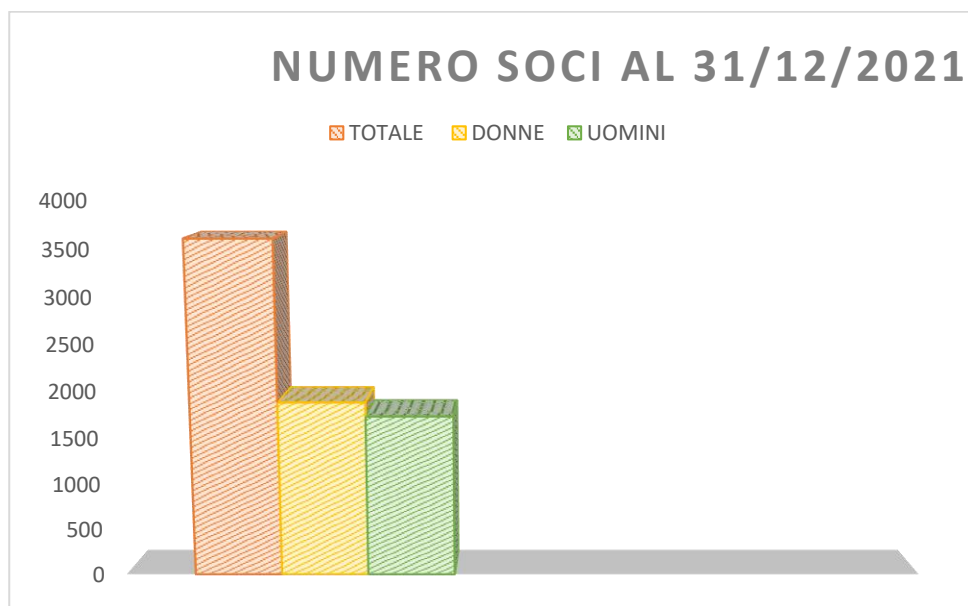

Continuando ad avere una distribuzione pressocchè paritaria tra uomini e donne come per lo scorso anno

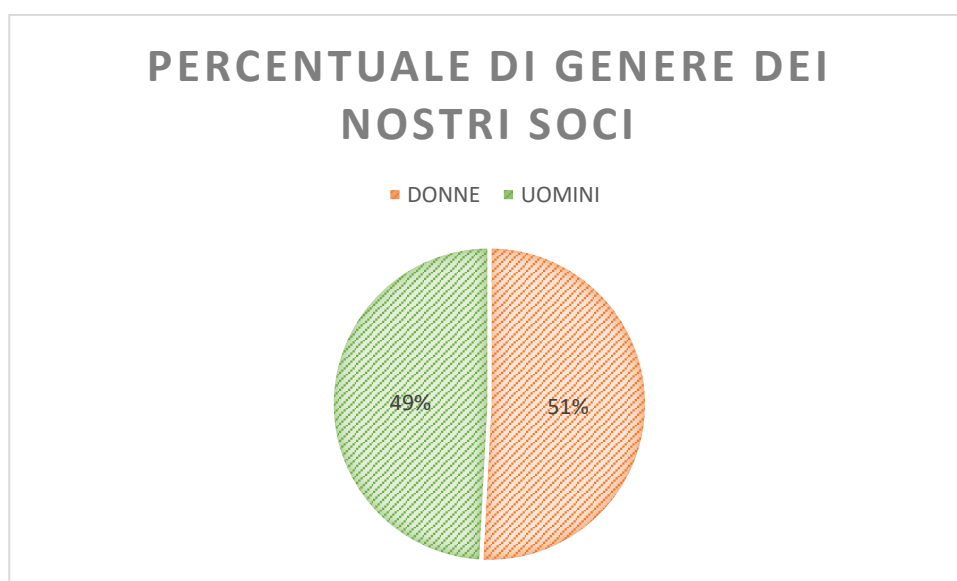

Base sociale per fasce di età

Di seguito la suddivisione dei nostri soci in base alle fasce di età

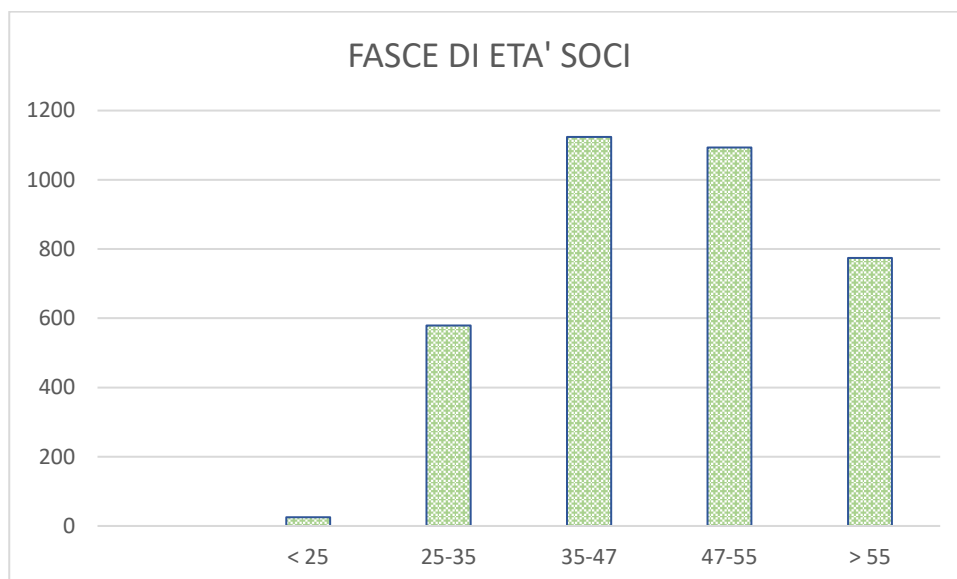

ATTENZIONE ALL'AMBIENTE

IMPATTO AMBIENTALE

Salute Amica è da sempre attenta ai propri impatti ambientali. Laddove possibile promuove l'utilizzo di materie prime riciclate e punta a contenere gli sprechi. I consumi di Salute Amica riguardano principalmente materiali da ufficio (es. carta, toner ecc.).

Nel corso dell'anno l'utilizzo della carta è diminuito per effetto dell'utilizzo delle firme digitali che ha permesso una riduzione consistente delle stampe in particolare delle convenzioni.

Tutti i rifiuti cartacei prodotti internamente sono avviati alla raccolta differenziata. Per quanto riguarda i toner esausti delle stampanti Salute Amica si avvale di uno smaltimento attento e responsabile dei toner.

LETTERA AGLI STAKEHOLDER

Cari stakeholder,

il 2021 è stato ancora un anno molto complicato per il mondo intero. La pandemia ha colpito così duramente cittadini ed economie nazionali da creare grandi disagi e situazioni di estrema pericolosità sanitaria e sociale. Anche Salute Amica si è trovata ad operare in questo contesto ed ha cercato di dare un sostegno, in coerenza con i propri fini, ai suoi iscritti che si trovavano ad affrontare le difficoltà del momento.

L'evento pandemico non ha solo creato danni e disagi economici, ha pure aperto una riflessione sul tema dei servizi sociali e socio sanitari diretti al cittadino e la

necessità di una loro redistribuzione territoriale, tema che le mutue, e la nostra in modo particolare, saranno chiamate ad affrontare per poter essere sempre più vicine e sempre più rispondenti alle domande di sostegno che dai propri associati potranno arrivare nel futuro.

Nell'anno 2021 la nostra attività è proseguita in modo positivo anche grazie alla fattiva collaborazione con Reciproca SMS – ETS.

La nostra attività è ulteriormente progredita, sono cresciute le nostre competenze e le nostre conoscenze anche grazie al continuo e costante impegno dell'intero Consiglio di Amministrazione coadiuvato dagli uffici in un processo di crescita che ha portato ad un ulteriore incremento del numero dei nostri Soci ciò che ci ha consentito di implementare il numero ed i contenuti dei nostri Piani Sanitari relativamente a tipologie, prestazioni e massimali.

In tale contesto la nostra mutua è correttamente iscritta al Runtts (Registro Unico Nazionale Terzo Settore) così come è in fase di definizione l'iscrizione per l'accreditamento al 5 per Mille, obiettivo quest'ultimo perseguito attraverso l'impegno e la determinazione anche della Fimiv a cui noi ci onoriamo di aderire.

IL PRESIDENTE
Alessandro Giaconi